



MINISTERUL CULTURII

DIRECȚIA JUDEȚEANĂ PENTRU CULTURĂ DOLJ

str. Mihai Viteazul nr. 14, 200147 – Craiova

tel : 0251-422088; fax: 0251-524257

e-mail : djcdolj@gmail.com

web site : <http://djcdj.cultura.ro>

Nr. 602* din 23.05.2024

APROBAT,
DIRECTOR EXECUTIV,
Sorina Micaela Popa



Către

S.C. ROMANIAN EXPERT CONSULTING S.R.L.

bulevardul Unirii nr. 64, bloc K4, scara 5, etaj 6, ap. 134, sector 3, București

tel. 0744 820 994; e-mail : office@romanianexpert.ro

proiectant:

S.C. ROMANIAN EXPERT CONSULTING S.R.L.

bulevardul Unirii nr. 64, bloc K4, scara 5,

etaj 6, ap. 134, sector 3, București

e-mail : office@romanianexpert.ro

șef de proiect Arh. Alexandra Dănilă

tel. 0722 715 304

Nr. Reg. Com. J40/9284/1998

CUI RO 6779415

AVIZ nr. 43/Z/15.05.2024

Referitor la documentația elaborată în scopul: cimitir militar în cazarma 3611 Craiova.

Obiectivul avizului: protejarea patrimoniului arheologic, urbanistic și arhitectural din municipiul Craiova.

Regim de protecție:

- teren intravilan situat în vecinătatea sitului arheologic înscris în Repertoriul Arheologic Național (RAN) – situl arheologic de la Craiova – Valea Șarpelui, cod RAN 69919.03 (conf. certificatul de urbanism nr. A 1512 din 18.08.2023).

Titlul documentației tehnice: *Cimitir militar în cazarma 3611 Craiova.*

Adresa obiectivului: Aleea 4 Șimnic nr. 71, Craiova, jud. Dolj (Cazarma 3611, fostă Cazarma 3155-incinta 1), nr. cadastral 232889, Cartea Funciară 232889 a U.A.T. Craiova.

Faza de elaborare: documentație pt avizul Direcției Județene pentru Cultură Dolj, pr. nr. 24018/2024, faza STUDIU DE FEZABILITATE – S.F.

Proiectant: S.C. ROMANIAN EXPERT CONSULTING S.R.L.

Beneficiar: Brigada Multifuncțională Sud Est cu sediul în Craiova, str. Amaradia nr. 48, jud. Dolj ;

Batalionul 116 Sprijin Logistic Iancu Jianu cu sediul în Craiova, str. Caracal nr 148, jud. Dolj.

Coordonator principal de credite/investitor: Ministerul Apărării Naționale.

Reprezentant al Unității Militare 02248 București – Constantin Coșefreț – tel. 021 319 8157; e-mail:

um02248@mapn.ro.

Documentația depusă împreună cu cererea înregistrată sub nr. 602/22.04.2024 cuprinde: certificatul de urbanism nr. A 1512 din 18.08.2023) eliberat de Ministerul Apărării Naționale sub nr. A-1596/22.08.2023 (copie) și anexele la certificatul de urbanism, plan reglementări urbanistice, extras plan cadastral, plan de ansamblu, plan de încadrare și delimitare a imobilului, memoriul arhitectura întocmit de Arhitect Alexandra Dănilă, planșele desenate: plan încadrare A02, plan încadrare A2, plan de situație propus, plan parter capela mortuară, plan parter camera mortuară, plan parter zona ateliere, plan alveole și spațiu verde; suprafața 70.500 mp.

Lucrări proiectate. Lucrări de realizare a unui cimitir militar de garnizoană în cazarma 3155 (3611) Craiova: amenajare locuri de veci, construcție casă mortuară (capelă), construcție pavilion administrativ / sala priveghi, construcție atelier, construcție împrejmuire teren, amenajare peisagistică (platformă ceremonie, spații verzi, mobilier urban), drumuri, alei betonate sau asfaltate, parcare auto, drumuri și platforme exterioare, racorduri și bransamente la utilități, rețele utilități (apă, canal, energie electrică), executare două puțuri forate de 17 metri adâncime.



MINISTERUL CULTURII

DIRECȚIA JUDEȚEANĂ PENTRU CULTURĂ DOLJ

str. Mihai Viteazul nr.14, 200147 – Craiova

Tel : 0251-422088; Fax: 0251-524257

e-mail : djcdolj@gmail.com

web site : <http://djcdj.cultura.ro>

Ca urmare a analizării documentației tehnice de către Comisia Zonală a Monumentelor Istorice nr. 11, în ședința on line din data de 15 mai 2024, având în vedere studiul arheologic efectuat de expert arheolog Dorel Bondoc, având în vedere datele din ACERA, pe temeiul legal al prevederilor Legii 422/2001, republicată, art. 34 se acordă **AVIZ FAVORABIL pentru realizarea unui cimitir militar în cazarma 3611(3611) Craiova; fără condiții, fără recomandări.**

Având în vedere dispozițiile Normelor metodologice privind stabilirea, vărsarea și gestionarea sumelor care constituie Fondul cultural național, aprobate prin Ordinul Ministrului Culturii nr. 2066/2011, publicat în MONITORUL OFICIAL nr. 176 din 14 martie 2011, cu modificările și completările ulterioare, vă înștiințăm cu privire la obligația de plată a unei contribuții la Fondul cultural național, pentru care se completează o declarație lunară, privind obligația de plată, până la 25 ale fiecărei luni, pentru luna precedentă, declarație care se găsește pe prima pagină a site-ului Administrației Fondului Cultural Național.

redactat, arh. Marcel Berendei

MONCOMaviz43z2024craiova230524

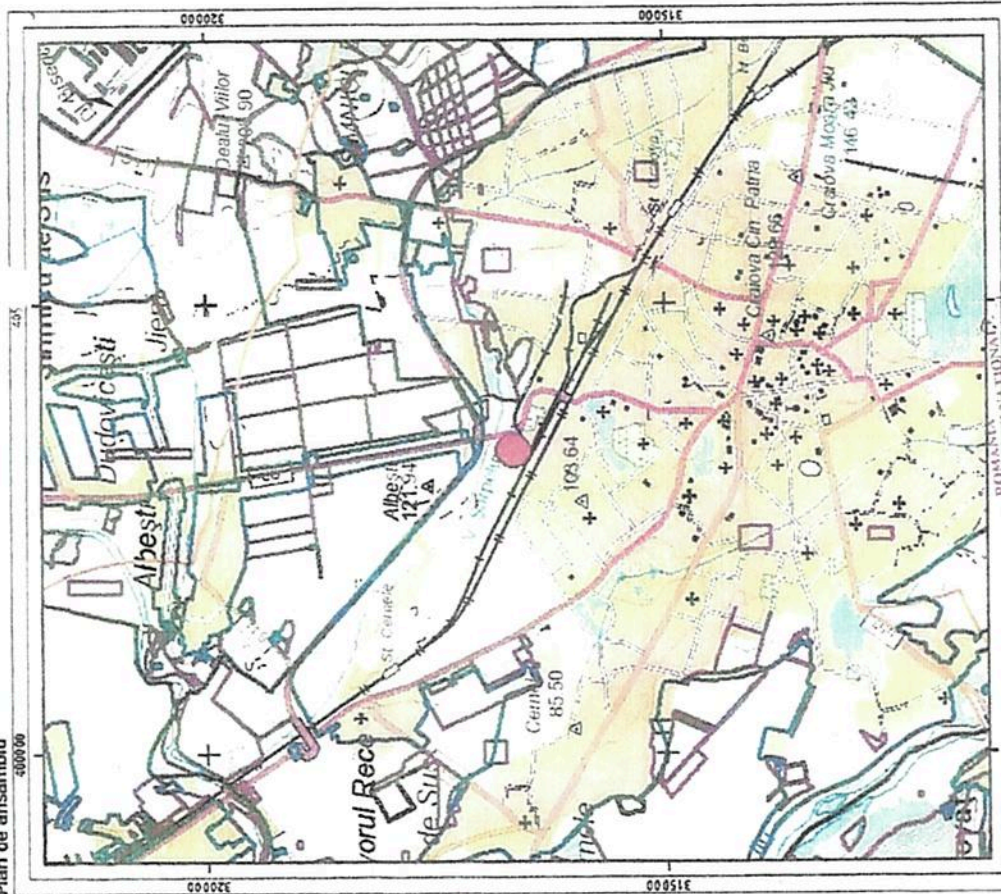

VEDERE DE ANSAMBLU A PROPUNERII-CIMITIR MILITAR



EXTRAS DIN PLATFORMA GOOGLE MAPS- POZITIA ACTUALA A TERENULUI

[illegible]

MINISTERUL CULTURII
DIRECTIA JUDETEANA PENTRU CULTURA DOLJ

VIZAT SPRE NESCHIMBARE

Anexa la Avizul

Ultima actualizare a geometriei: 17-10-2018
Data si ora generării: 31-08-2022 10:05

Sardini tehnice (intersecții cu limitele legilor speciale)
Legea 17, Art. 3 □

Indicați adresa din care a fost emis documentul și adresa la care se poate verifica autenticitatea documentului



Oficiul de Cadastru și Publicitate Imobiliară DOJ
Biroul de Cadastru și Publicitate Imobiliară Craiova

Cod verificare



EXTRAS DE PLAN CADASTRAL
pentru imobilul cu IE 232889, UAT Craiova / DOJ, Loc.
Craiova, Al. 4simeic, Nr. 71

Nr. cerere
Ziua
Luna
Anul

01416
11
08
2022

Teren: 70.500 mp

Teren: Intravilan

Categoria de folosinta(mpl): Pasune 70500mp

Plan detaliu

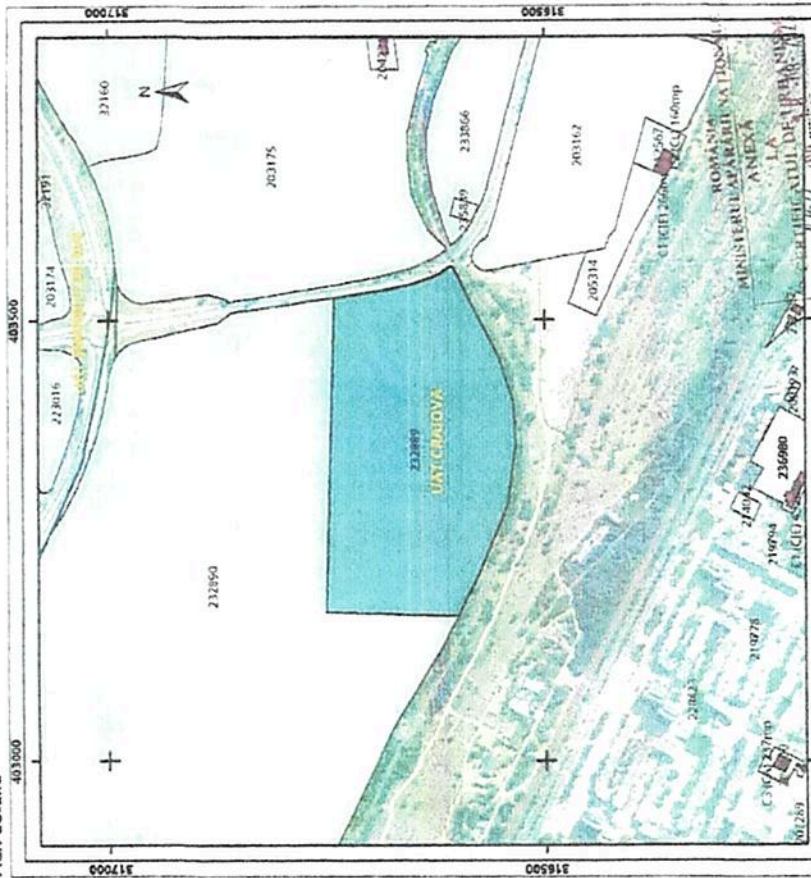

Legenda

Intravilan Legea 5
Legea 17 Legea 165

Sistem de proiecte Stereo 70

POZITIA TERENULUI FATADE SITUL ARHEOLOGIC

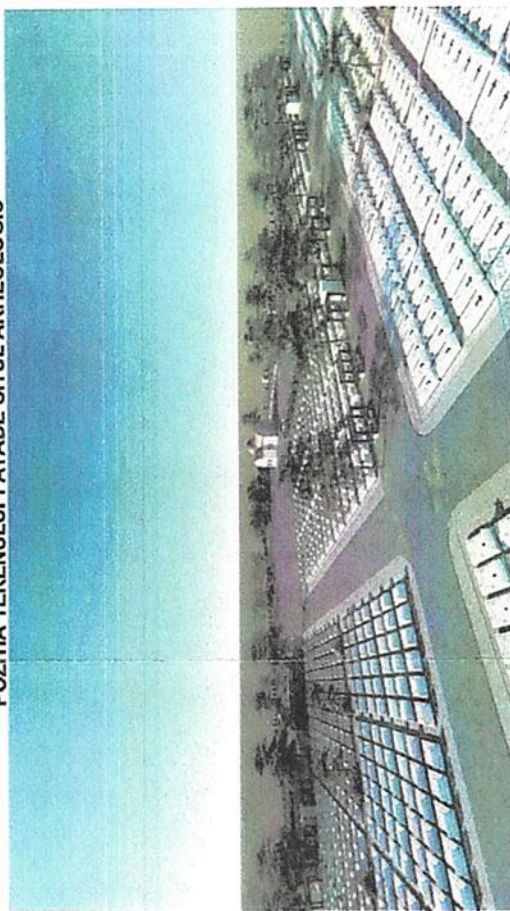

VEDERE DE ANSAMBLU-PROPOUNERE CIMITIR
OBIECTUL

NECLASIFICAT

CLASA DE IMPORTANTA A CLADIRII III	CATEGORIA DE IMPORTANTA A CLADIRII C	GRAD DE REZISTENTA LA FOC II
PROIECTANT GENERAL SC ROMANIA EXPERT CONSULTING SRL Bucuresti, str. Buzesti, nr. 14, Bl. 64, et. 5, ap. 134, Sector 3 Tel: 0040213231776	BENEFICIAR BRIGADA MULTINATIONALA SUD EST Craiova, str. Antimihiei, nr. 45, jud. DOJ BATALIONUL 116 SREJIN LOGISTIC (ANCU JANU Craiova, str. Cuzacul, nr. 144, DOJ Obiectiv: CIMITIR MILITAR IN CAZARMA 3611 cod proiect 2023-1-3611 CRAIOVA Amplasament: Craiova, Aleea 4 Simeic, nr. 71, Jud. DOJ	PROIECT NR. 24018 2024 FAZA S.F. PL-AA02 Format A2
SEF PROIECT PROIECTAT DESINAT APROBAT	scara scara scara scara	PLAN DE INCADRARE

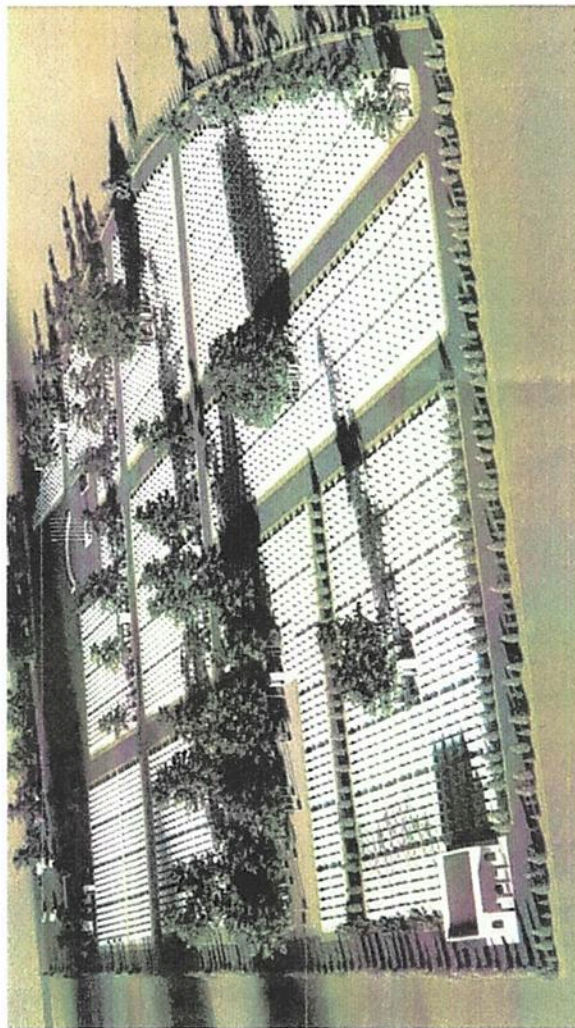
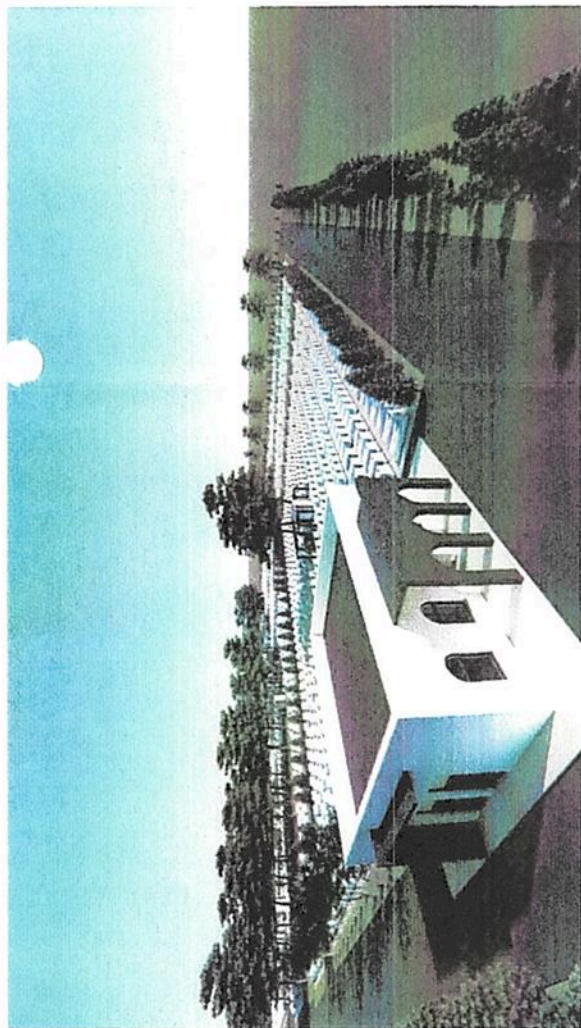

Structura de rezistență a CLADIRII-ATELIER va fi mixtă: de beton armat și zidărie portantă. Fundațiile conținut ale închiderilor perimetrale, nucleele, grinzile, planșeele vor fi din beton armat iar închiderile perimetrale și compartimentările interioare vor fi din zidărie.

Finisajele spațiilor vor fi în conformitate cu funcțiunile lor. Pereții interioari vor fi finisați cu vopsitorii lavabile în toate spațiile cu excepția grupurilor sanitare unde se vor executa placări cu faianță, local în zona obiectelor sanitare (cota 2,10 m). Tămplăria va fi alcătuită din ferestre din profile din lemn de stejar și geamuri duble și uși metalice.

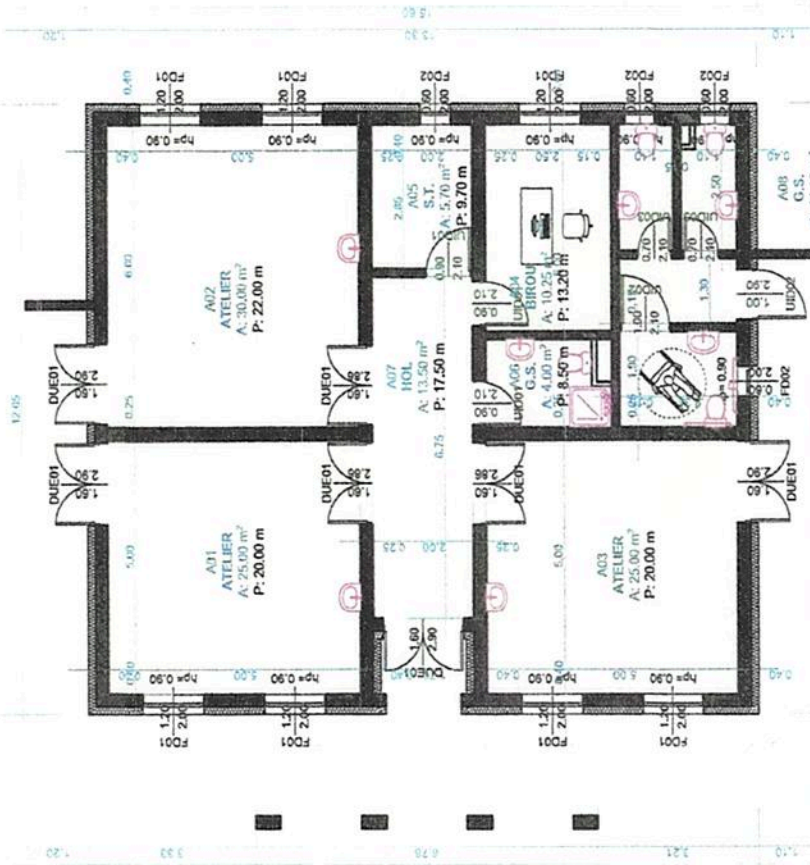

MINISTERUL CULTURII
DIRECȚIA JUDEȚEANĂ PENTRU CULTURĂ DOLJ
VIZAT SPRE NESCHIMBARE
Anexa la Avizul
Nr. 43/Z 2024

NECLASIFICAT		CLASA DE IMPORTANȚĂ A CLADIRII III		CATEGORIA DE IMPORTANȚĂ A CLADIRII C		GRAD DE REZISTENȚĂ LA FOC II	
PROIECTANT GENERAL		PROIECTANT SPECIALIZAT		BENEFICIAR		PROIECT NR.	
SC ROMANIAN EXPERT CONSULTING SRL		BURELA MULTINAȚIONALĂ STUD EST		Cămin, str. Armăzei, nr. 6, Dolj		24018	
CUI 8779415, J4030284/1998, București, B-dul Unirii, nr. 64, BUKA, sc. 5, ap. 134, Sector 3		BATALIONUL 116 SPIRUȘ LOGISTIC IANTU HANU		Cămin, str. Cămin, nr. 144, Dolj		2024	
Tel/fax: 004013317476		Obiectiv:		CĂMIN MILITAR ÎN CAZARMA 3611		FAZA	
				CRAIOVA		S.F.	
SFP PROIECT		scara		cod proiect 2023-13611 CRAIOVA		PL-PA101	
PROIECTAT		scara		Amplasament: Craiova, Anexa 4 Simbolic, nr. 71, Jud. Dolj		Format	
DESEINAT		scara		1:100		A2	
APROBAT		scara		2024		PLAN PARTER ZONA ATELIERE	



Fiecare parcelă DESTINATĂ LOCUIRILOR DE INHUMARE, va avea dimensiunile 10,50x5,90m și va cuprinde 12 locuri de înhumare, conectate printr-o rețea de alei de 1,00m, respectiv 30 cm între morminte.

Se propune ca un lot să fie amenajat ca spațiu verde ce a fost prevăzut cu un punct de apă potabilă/chișmea, tubule de gunoi, pergola și bănci.

Pe latură a fiecărei parcele au fost prevăzute canale de scurgere-rigole preluare ape pluviale.

OBIECTUL

CLASA DE IMPORTANTA A CLADIRII III		CATEGORIA DE IMPORTANTA A CLADIRII C		GRAD DE REZISTENTA LA FOC II	
PROIECTANT GENERAL		Beneficiar:		PROJECT NR.	
SC ROMANIAN EXPERT CONSULTING SRL CUI 6779415, J40/9284/1998, Bucuresti, B-dul Unirii, nr. 64, Bl.K4, sc.5, ap. 134, Sector 3. Tel/Fax: 0040213237476		BRIGADA MULTINATIONALA SUD EST Craiova, str. Amaradicii, nr.48, jud DOLJ BATALIONUL 116 SPRUIJIN LOGISTIC IANCU JIANU Craiova, str. Caracal, nr.148, Dolj		2024	
arh. Alexandra DANILA arh. Alexandra DANILA arh. Sanziana PANA arh. Sanziana PANA Ing. M. DUMITRASCU		Obiectiv: CIMITIR MILITAR IN CAZARMA 3611 CRAIOVA cod proiect 2023-4-3611 CRAIOVA Amplasament: Craiova, Aleea 4 Simbic, nr. 71, jud. Dolj		FAZA S.F.	
SCARA 1:100 2024		PLAN ALVEOLU SPAJIU VERDE (dupa planul + CISMEDIA + GIUNOI)		PL-AAP01 Format A2	
SEF PROIECT		arh. Alexandra DANILA			
PROIECTAT		arh. Alexandra DANILA			
PROIECTAT		arh. Sanziana PANA			
DESEMAT		arh. Sanziana PANA			
APROBAT		Ing. M. DUMITRASCU			



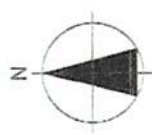

1/99

0.50

4.11

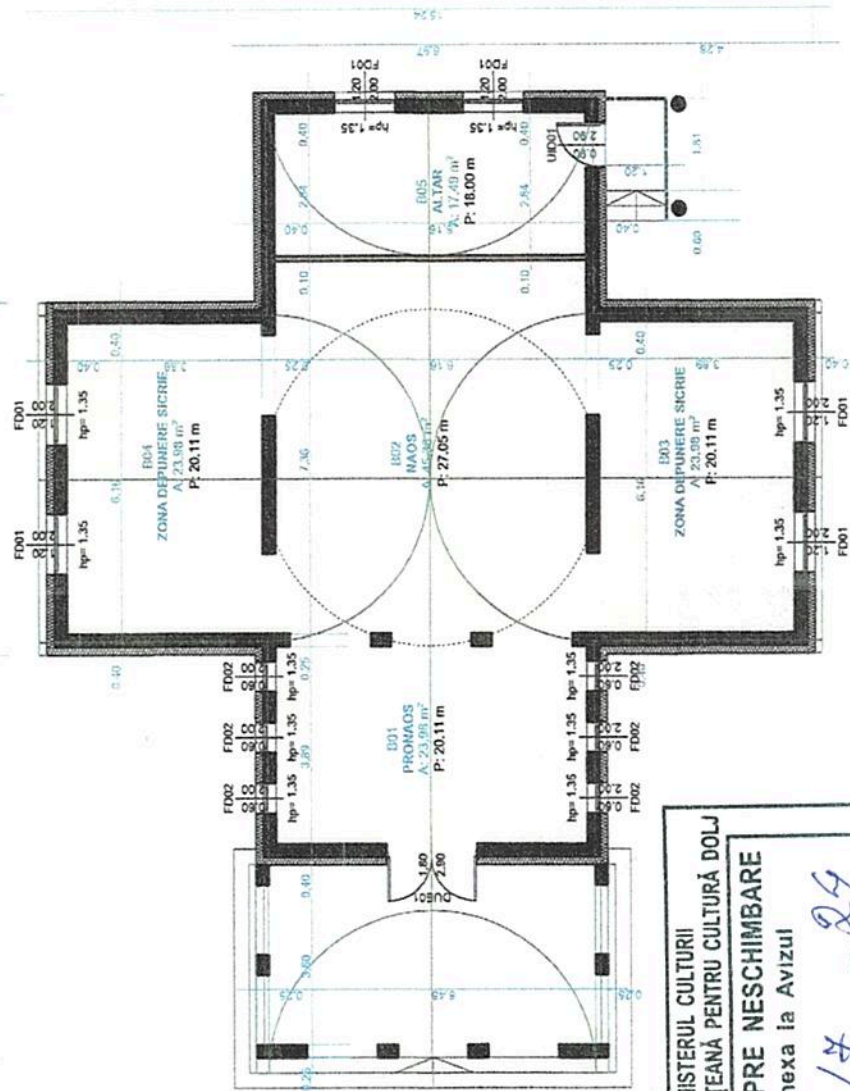

MINISTERUL CULTURII
DIRECȚIA JUDEȚEANĂ PENTRU CULTURĂ DOLJ
VIZAT SPRE NESCHIMBARE
Anexa la Avizul
Nr. 43/4 20 24
[Signature]

PARTER (5)

1:100

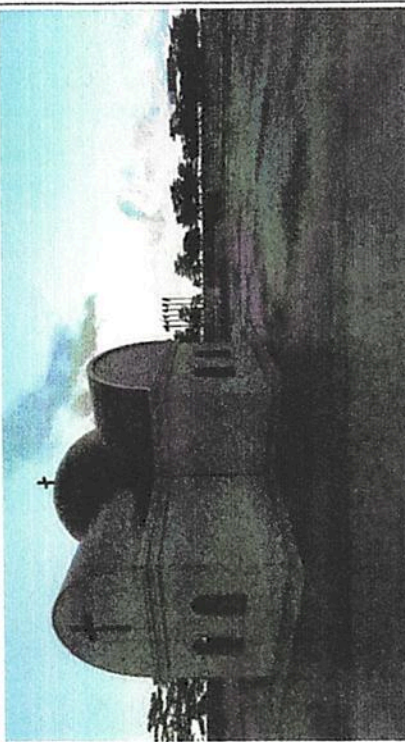
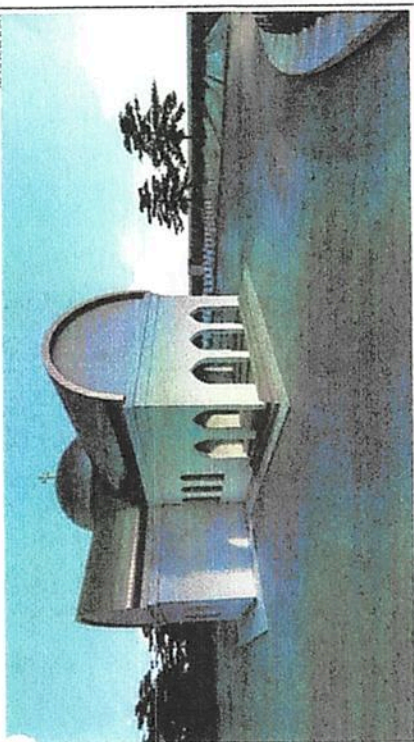

caracteristici, parametri și date tehnice specifice:

- suprafață construită - 190,00 mp;
- suprafață deslășurată - 190,00 mp;
- înălțime maximă - 13,00 mp;
- regim de înălțime - parter;
- CATEGORIA DE IMPORTANȚĂ „C” normală - (conf. HGR nr. 766/1997)
- CLASA DE IMPORTANȚA EXPUNERE LA CUTREMUR „III” - (conf. Codul de proiectare seismic P100/1-2013)
- GRADUL DE REZISTENȚA LA FOC „II” - (conf. Normativ de siguranță la foc a construcțiilor P118/1999)

OBIECTUL

CLASA DE IMPORTANȚĂ CLADIRII III		CATEGORIA DE IMPORTANȚĂ CLADIRII G	GRAD DE REZISTENȚA LA FOC II
PROIECTANT GENERAL		Beneficiar:	PROIECT NR.
SC ROMANIAN EXPERT CONSULTING SRL		BREGADA MULTINAȚIONALĂ SUD EST	24018
CUI 6770415, J409204/1016 (București)		Clădire, str. Aureliu, nr. 1, jld. Dolj	2024
B-041 Ura, nr. 64, BILKA, sc.5, ap. 134, Sector 3		ATAURUL 116 SPIRIU LOGISTIC IANCU IANU	
tef ax. 04021321476		Cămin, str. Caracul, nr. 18, Dolj	
SEF PROIECT		Obiectiv:	FAZA
art. Alexandra DANEA		CIMITIR MILITAR IN CAZARMA 3611	S.F.
PROIECTAT		CRAIOVA	
art. Alexandra DANEA		cod proiect 2023-1-3611 CRAIOVA	PL-ACAD1
PROIECTAT		Amplasament Craiova, Alona d Simbolic, nr. 71, jld. Dolj	Format
art. Sanda PAUA		1:100	A2
DESIGNAT		2024	
art. Sanda PAUA			
APROBAT			
ing. M. DIAMETRASCU			
		PLAN PARTER - CAPELA MORTUARA	

Forma în plan este înscrisă cu dimensiuni aprox: 19,00 m x 15,00 m. Cele 4 brațe ale crucii vor fi acoperite cu bolți semicilindrice, care se vor intersecta într-un tumbur central octogonal. Acest tumbur va fi acoperit cu o cupolă semisferică.

Structura de rezistență a caplei va fi mixtă: de beton armat și zidărie portantă. Fundațiile continui ale închiderilor perimetrice, nucleelor, grinzile, planșeele, bolțile și cupola centrală vor fi din beton armat iar închiderile perimetrice și compartimentările interioare vor fi din zidărie.

Finișajele spațiilor vor fi în conformitate cu funcțiunile lor. Astfel, pridvorul holului, absidele și zona centrală vor avea pardoseli rezistente la uzură din plăci de marmură de diferite culori puse în operă conform unor proiecte de stereotomie, în toate spațiile cu excepția grupurilor sanitare și a spațiilor de depozitare unde stratul de uzură va fi realizat din plăci gresie rectificate antiderapantă. Pereții interioari vor fi finisați cu vopsitori lavabile în toate spațiile cu excepția grupurilor sanitare unde se vor executa placări cu faianță, local în zona obiectelor sanitare (cola 2,10 m).

Tămplăria va fi alcătuită din uși și ferestre din profile din lemn de stejar și geamuri duble. Geamurile exterioare vor avea sticlă clară sau mată (sablă). Geamul interior ce separă absida laterală de pe latura de Nord de zona centrală va fi realizat din panou de vitraliu cu motive geometrice - decorative sau figurative.

Finișajele exterioare ale caplei vor fi durabile, sobre, cu necesități reduse de întreținere. Soclul cu o înălțime de cca. 50 cm va fi placat cu plăci de piatră. Tot din piatră vor fi realizate placările celor doi stalpi ai pridvorului, a paraștelor sculptate, a ancadramentelor și a glăurilor de la ferestre. Acoperișul va fi realizat din coji subțiri de beton armat ce va avea un strat de astereală montat peste bolți și cupolă. Astereala va fi protejată de un strat de carton bitumat peste care se va monta înveltoarea de tablă folia zincată. Jgheburile și burletele vor fi tot din tablă.

MINISTERUL CULTURII
DIRECTIA JUDETEANĂ PENTRU CULTURA DOLJ
VIZAT SPRE NESCHIMBARE
Anexa la Avizul
4.3/4 24
Nr. 20 f. 24

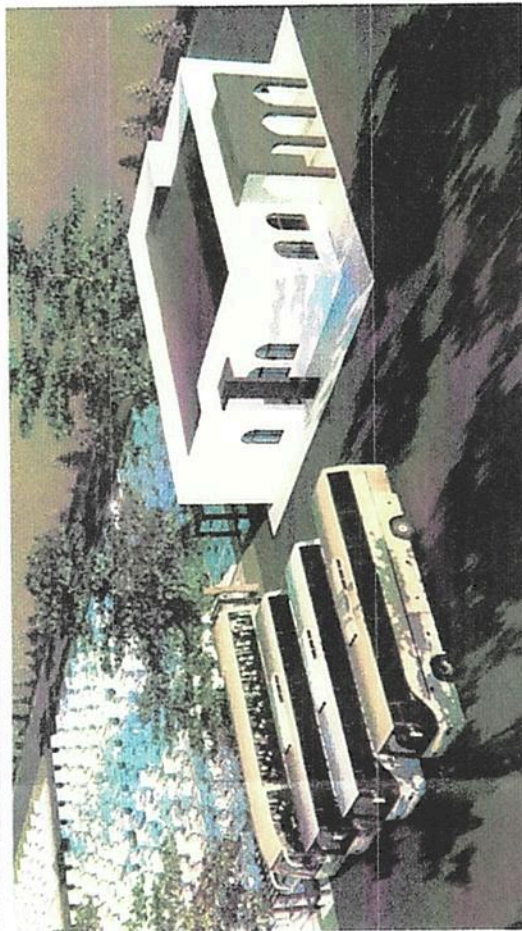

PARTER (G)

Structura de rezistență a CAMEREI MORTUARE va fi mixtă: de beton armat și zidărie portantă. Fundațiile continui ale închiderilor perimetrale, nucleele, grinzile, planșeele vor fi din beton armat iar închiderile perimetrale și compartimentările interioare vor fi din zidărie.

Finisajele spațiilor vor fi în conformitate cu funcțiunile lor. Pereții interiori vor fi finisați cu vopșii lavabile în toate spațiile cu excepția grupurilor sanitare unde se vor executa placări cu faianță, local în zona obiectelor sanitare (cota 2,10 m). Tămplăria va fi alcătuită din uși și ferestre din profile din lemn de stejar și geamuri duble.

OBIECTUL		CLASA DE IMPORTANȚĂ A CLĂDIRII III	CATEGORIA DE IMPORTANȚĂ A CLĂDIRII C	GRAD DE REZISTENȚĂ LA FOC II	NECLASIFICAT
PROIECTANT	SC ROMANIAN EXPERT CONSULTING SRL CUI 672915, J4002941/1908, București, B-dul Unirii, nr. 64, B. 6A, sc. 5, ap. 134, Sector 3 Tel/Fax: 0040213221476	PROIECTANT GENERAL SC ROMANIAN EXPERT CONSULTING SRL CUI 672915, J4002941/1908, București, B-dul Unirii, nr. 64, B. 6A, sc. 5, ap. 134, Sector 3 Tel/Fax: 0040213221476	BENEFICIAR BRIGADA MULTINAȚIONALĂ SUD EST Craiova, str. Aureliei, nr. 48, Județul Dolj RATAFORUL 116 ȘPIRIU LOGISTIC ANCU JIANU Craiova, str. Caracul nr. 141, Județul	PROIECT NR. 24018 2024	FAZA S.F.
SEF PROIECT	ing. Alexandru DANEA	ing. Alexandru DANEA	Obiectiv CIMITIR MILITAR IN CAZARMA 3611 CRAIOVA	PL-ACM01	Format
PROIECTAT	ing. Sanda PANA	ing. Sanda PANA	cod proiect 2023-1-3611 CRAIOVA		A2
DESEINAT	ing. Sanda PANA	ing. Sanda PANA	Amplasament Craiova, Aleea 4 Smbac, nr. 71, Județul Dolj		
APROBAT	ing. M. DUMITRASCU	ing. M. DUMITRASCU	PLAN PARTER CAMERA MORTUARA		

